CÔNG TY CỔ PHẦN
TRAMEXCO

COMPANY PROFILE

www.tramexco.com.vn

THƯ GỬI
QUÝ KHÁCH HÀNG

***Công ty Cổ phần Tramexco** xin gửi tới tất cả Quý khách hàng, các đối tác thân thiết lời chào trân trọng, lời chúc sức khoẻ và thành công!*

Tramexco hoạt động lĩnh vực nào?

Công ty Cổ phần Tramexco là nhà thầu có kinh nghiệm trên 20 năm về cung cấp các giải pháp, tư vấn, thiết kế, thi công lắp đặt hệ thống cơ điện, hệ thống chuyển đổi số với các sản phẩm chủ lực như:

- **Hệ thống điều hòa không khí và thông gió**
- **Hệ thống thang máy.**
- **Hệ thống điện nhẹ, điện động lực, điện thông minh**
- **Hệ thống cấp, thoát nước**
- **Hội nghị trực tuyến**
- **Truyền thanh thông minh**
- **Phòng họp không giấy**
- **Các sản phẩm công nghệ thông tin**
- **Thiết bị trường học và dạy nghề**
- **Hệ thống âm thanh, ánh sáng . . . v.v**

Khách hàng của Công ty bao gồm các dự án của cơ quan Nhà nước, doanh nghiệp dân doanh, doanh nghiệp FDI và các thành phần kinh tế khác.

Địa bàn hoạt động của công ty rộng khắp cả nước, chủ yếu là các dự án, khách hàng ở miền Trung và miền Bắc VN.

Ngoài ra Tramexco còn đang hoạt động hiệu quả ở mảng kinh doanh bán lẻ hàng tiêu dùng nhập khẩu từ Nhật bản, Sâm Ngọc linh, Gốm chu Đậu, xăng dầu, nhà hàng, khách sạn và giáo dục mầm non.

Vì sao chọn Tramexco?

Đối tác lâu năm của các nhà sản xuất hàng đầu

Công ty CP Tramexco được thành lập từ năm 2003, qua nhiều chặng đường phát triển Công ty trở thành địa chỉ uy tín và tin cậy không chỉ trên địa bàn tỉnh Thanh Hóa mà trên khắp các vùng miền cả nước.. Tramexco tự hào là đối tác lâu năm của nhiều hãng sản xuất lớn như Daikin, LG, Mitsubi-shi, Nagakawa, Hitachi, Otis, FPT, Polycom, Dell, HP, Lumi ... cùng các nhà sản xuất vật tư lớn trong ngành. Khi được phục vụ quý khách hàng, chúng tôi cam kết 100% các loại hàng hóa, vật tư, thiết bị đều là hàng chính hãng chất lượng cao, được sản xuất trong nước hoặc nhập khẩu từ các thương hiệu hàng đầu trên thế giới.

Quy trình thi công lắp đặt khép kín, chất lượng và luôn được cập nhật mới.

Tại Tramexco, với sự hiểu biết sâu sắc và bề dày kinh nghiệm thực tiễn trong lĩnh vực cơ điện, chúng tôi có các qui trình thi công khép kín và đồng bộ. Mọi khâu trong quá trình triển khai dự án như khảo sát, thiết kế, chuẩn bị kho bãi đến khi thi công, giám sát, nghiệm thu, bảo dưỡng, bảo hành đều được qui định chặt chẽ với sự tham gia của đội ngũ kỹ thuật, kỹ sư, chuyên gia giàu kinh nghiệm từ Công ty và nhà sản xuất.

Ngoài ra, về công tác đào tạo, Tramexco luôn có các chương trình đào tạo kỹ thuật chuyên sâu do các kỹ sư trong Công ty và các kỹ sư, chuyên gia từ các hãng sản xuất thực hiện gồm cả nội dung thi công cũng như giải pháp về thiết kế, chế tạo.

Đồng hành cùng khách hàng

Với phương châm ***"Giữ trọn niềm tin"***, chúng tôi luôn coi trọng sự phục vụ hiệu quả, kịp thời và tối ưu nhất cho Chủ đầu tư. Không chỉ đồng hành cùng khách hàng trước, trong và sau bán hàng, Tramexco còn sẵn sàng cam kết cung ứng dịch vụ bảo trì, bảo dưỡng lâu dài nhanh gọn và hiệu quả.

Đội ngũ nhân sự chất lượng

Tramexco luôn coi con người là yếu tố quan trọng nhất và là chìa khóa tạo nên mọi thành công, đội ngũ cán bộ lãnh đạo và nhân viên tại Tramexco đều là những người có trình độ chuyên môn cao và tác phong làm việc chuyên nghiệp, không ngừng phấn đấu để hoàn thiện bản thân và vì sự phát triển bền vững của Công ty.

Vì vậy, Tramexco hội tụ đủ năng lực cần thiết để đáp ứng mọi nhu cầu của nhiều đối tượng khách hàng khác nhau. Mục tiêu và lợi ích của khách hàng luôn được ưu tiên hàng đầu trong toàn bộ quá trình thực hiện dự án. Chúng tôi cam kết nỗ lực hết mình để tạo nên những sản phẩm, dịch vụ tốt nhất, mang đến sự hài lòng cao nhất và luôn đồng hành cùng sự phát triển của Quý Khách hàng, đối tác.

Trân trọng !

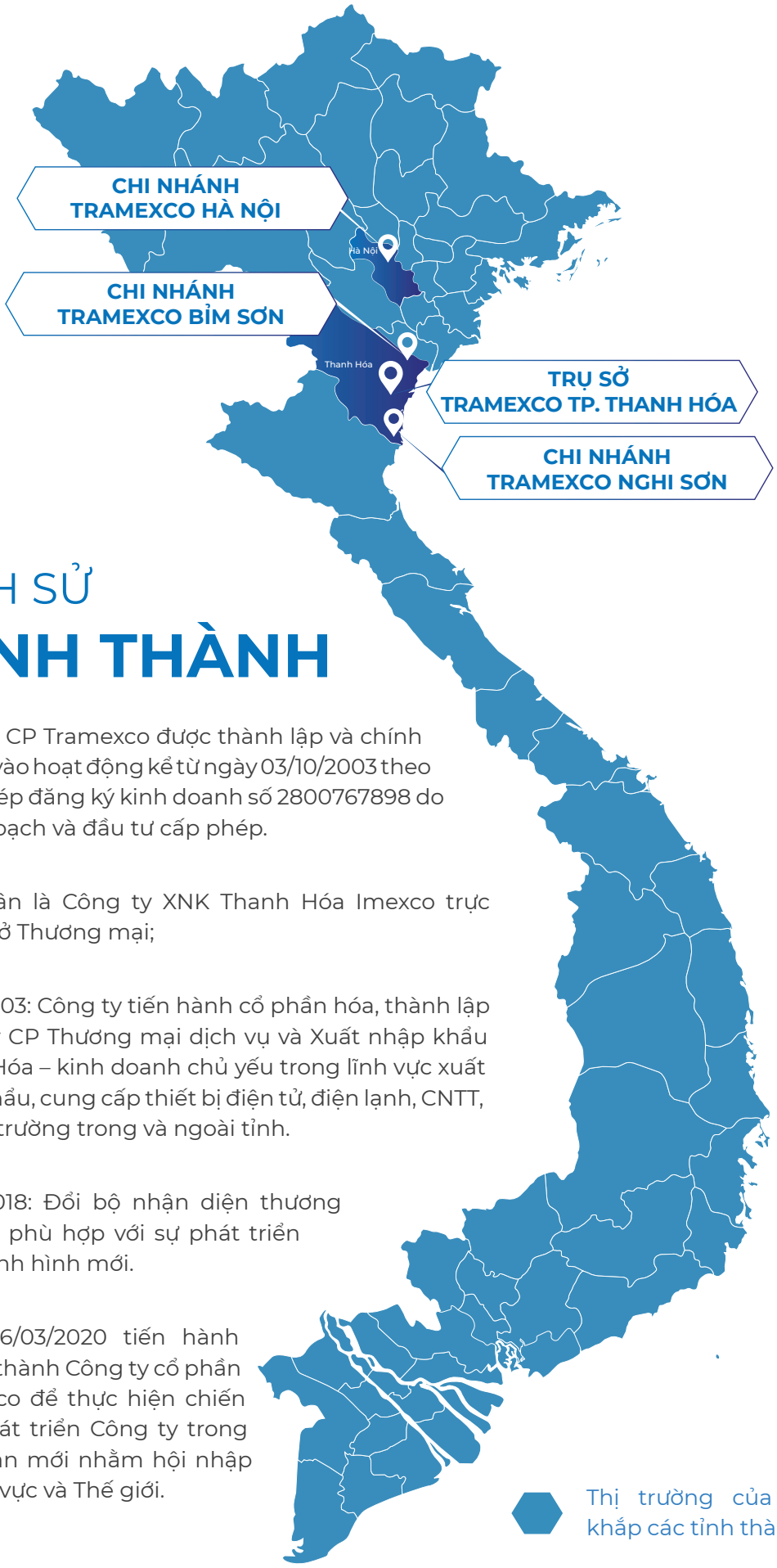

LỊCH SỬ
HÌNH THÀNH

- Công ty CP Tramexco được thành lập và chính thức đi vào hoạt động kể từ ngày 03/10/2003 theo Giấy phép đăng ký kinh doanh số 2800767898 do Sở kế hoạch và đầu tư cấp phép.
- Tiền thân là Công ty XNK Thanh Hóa Imexco trực thuộc Sở Thương mại;
- Năm 2003: Công ty tiến hành cổ phần hóa, thành lập Công ty CP Thương mại dịch vụ và Xuất nhập khẩu Thanh Hóa – kinh doanh chủ yếu trong lĩnh vực xuất nhập khẩu, cung cấp thiết bị điện tử, điện lạnh, CNTT, cho thị trường trong và ngoài tỉnh.
- Năm 2018: Đổi bộ nhận diện thương hiệu để phù hợp với sự phát triển trong tình hình mới.
- Ngày 26/03/2020 tiến hành đổi tên thành Công ty cổ phần Tramexco để thực hiện chiến lược phát triển Công ty trong giai đoạn mới nhằm hội nhập với khu vực và Thế giới.

Thị trường của Tramexco rộng khắp các tỉnh thành trong cả nước.

CHỈ SỐ **CƠ BẢN HIỆN TẠI**

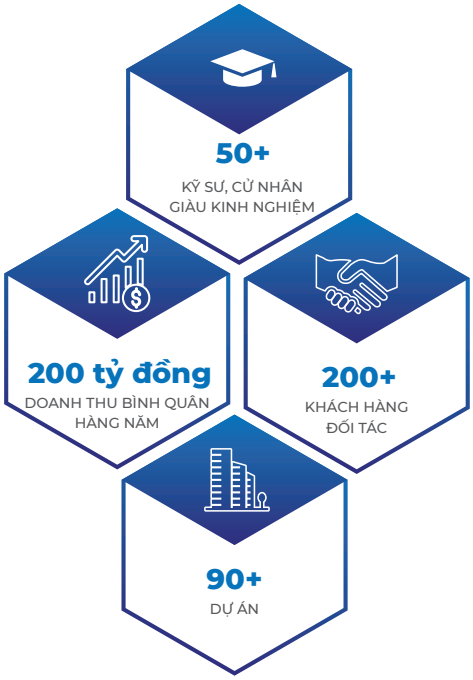

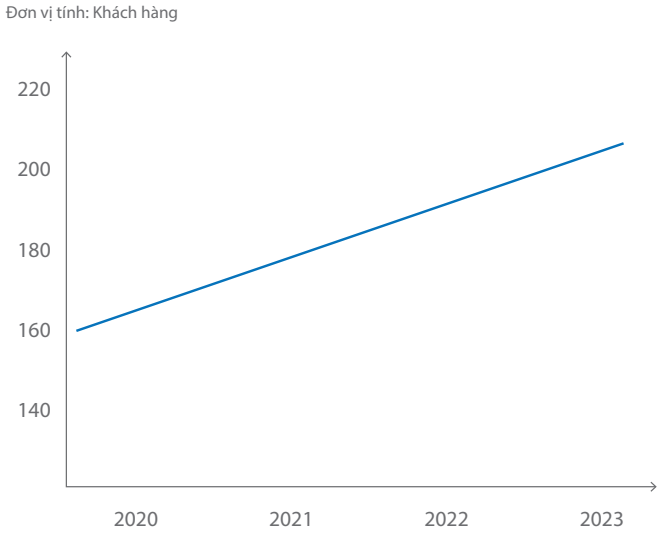

Biểu đồ tăng trưởng

BẢNG DỮ LIỆU KHÁCH HÀNG

STT	Khách hàng	Năm 2020	Năm 2021	Năm 2022	Năm 2023
1	Khách hàng khối Tư nhân	80	90	95	100
2	Khách hàng khối Ngân sách	60	65	65	70
3	Khách hàng FDI	20	25	25	30
4	Tổng	160	180	185	200

Đơn vị tính: Khách hàng

TẦM NHÌN

Xây dựng Tramexco trở thành doanh nghiệp hàng đầu về cung cấp các giải pháp, thi công lắp đặt trong lĩnh vực cơ điện và chuyển đổi số tại thị trường Việt Nam.

Có năng lực cạnh tranh hiệu quả, năng lực tài chính, năng lực triển khai thi công cao...đủ điều kiện thi công mọi công trình dân dụng và công nghiệp.

SỨ MỆNH

Mang đến các giải pháp tối ưu, cung cấp thiết bị chất lượng, thi công an toàn, chuyên nghiệp, với giá thành hợp lý cho chủ đầu tư.

Đem lại những sản phẩm và dịch vụ hiện đại, tốt nhất cho khách hàng, tạo việc làm và thu nhập ngày càng cao cho người lao động và góp phần tạo ra nhiều giá trị cho xã hội.

TÍN

Tramexco luôn đặt chữ Tín hàng đầu, lấy chữ Tín làm yếu tố cạnh tranh và bảo vệ chữ Tín trong suốt quá trình kinh doanh

TÂM

Tramexco luôn đặt chữ Tâm làm nền tảng trong kinh doanh. Xây dựng thương hiệu bằng sự chân thật, bền vững và lâu dài

TÀI

Tramexco luôn coi chữ Tài là tài sản quý giá nhất của công ty. Luôn coi trọng người hiền tài, xây dựng môi trường làm việc thân thiện và hiệu quả.

GIÁ TRỊ CỐT LÕI

SƠ ĐỒ TỔ CHỨC

HỘI ĐỒNG QUẢN TRỊ
BAN CỐ VẤN
BAN KIỂM SOÁT
BAN GIÁM ĐỐC
KHỐI KINH DOANH
KHỐI TÀI CHÍNH
KHỐI KỸ THUẬT
PHÒNG KINH DOANH 1
PHÒNG KINH DOANH 2
PHÒNG KINH DOANH 3
CHI NHÁNH TRAMEXCO HÀ NỘI
CHI NHÁNH TRAMEXCO NGHI SƠN
CHI NHÁNH TRAMEXCO BỈM SƠN
PHÒNG KẾ TOÁN
PHÒNG DỰ ÁN
PHÒNG KẾ HOẠCH VẬT TƯ, MARKETING
TRUNG TÂM BÁN LẺ HÀNG TIÊU DÙNG
TRUNG TÂM CHUYỂN ĐỔI SỐ
PHÒNG KỸ SƯ
PHÒNG THIẾT KẾ DỰ TOÁN
PHÒNG BẢO HÀNH
XƯỞNG SẢN XUẤT CƠ KHÍ VÀ LẮP RÁP
ĐỘI THI CÔNG
ĐỘI CƠ ĐIỆN SỐ 1
ĐỘI CƠ ĐIỆN SỐ 2
ĐỘI CƠ ĐIỆN SỐ 3
ĐỘI CƠ ĐIỆN SỐ 4
ĐỘI CƠ ĐIỆN SỐ 5
ĐỘI BẢO DƯỠNG GIA ĐÌNH
ĐỘI KỸ THUẬT THANG MÁY
ĐỘI ĐIỆN - NHÀ THÔNG MINH

BAN **GIÁM ĐỐC**

ĐỖ THẾ DŨNG
Giám Đốc

TRỊNH XUÂN HƯNG
PGĐ Kỹ Thuật

ĐỖ THANH DUY
PGĐ Kinh Doanh

100+
CBNV

01
TRỤ SỞ CHÍNH

03
CHI NHÁNH

LĨNH VỰC **KINH DOANH**

CUNG CẤP GIẢI PHÁP,
CUNG CẤP THIẾT BỊ,
THI CÔNG LẮP ĐẶT
HỆ THỐNG CƠ ĐIỆN

CUNG CẤP GIẢI PHÁP,
THI CÔNG LẮP ĐẶT
THIẾT BỊ CHUYỂN ĐỔI SỐ

KINH DOANH BÁN LẺ HÀNG
TIÊU DÙNG, XĂNG DẦU,
NHÀ HÀNG, KHÁCH SẠN,
TRƯỜNG MẦM NON

NGUYÊN TẮC **HOẠT ĐỘNG**

Với Khách hàng

Luôn có thái độ thân thiện, đúng mực, tôn trọng và hết lòng phục vụ khách hàng.

Giữ chữ tín với khách hàng trong mọi lời nói và hành động.

Không ngừng nỗ lực nâng cao chất lượng dịch vụ để làm hài lòng khách hàng.

Với Đối tác

Luôn tôn trọng và hợp tác trên tinh thần đôi bên cùng có lợi.

Giữ chữ tín, chú trọng xây dựng và phát triển quan hệ hợp tác bền vững.

Với Nhân viên

Đoàn kết, hợp tác hết mình vì mục tiêu chung, nhiệm vụ chung.

Sẵn sàng giúp đỡ và hỗ trợ đồng nghiệp khi gặp khó khăn để có thể hoàn thành tốt nhiệm vụ.

Sẵn sàng góp ý và nhận góp ý trên tinh thần xây dựng; chủ động chia sẻ kinh nghiệm và kiến thức.

Chú trọng đào tạo và tạo cơ hội phát triển cho cấp dưới.

Với Cộng đồng

Thượng tôn pháp luật. Phấn đấu cao nhất trong công việc để đạt được những thành tích vượt trội, qua đó đóng góp tích cực vào sự phát triển của đất nước.

Chủ động tham gia các hoạt động xã hội, từ thiện để giúp đỡ những người có hoàn cảnh khó khăn.

NĂNG LỰC **TRIỂN KHAI**

Kinh nghiệm: Với hơn 20 năm hoạt động trong lĩnh vực thi công lắp đặt thiết bị, Tramexco có đủ kinh nghiệm và năng lực để thi công các công trình cũng như giải quyết các khó khăn phát sinh của khách hàng trong quá trình triển khai; Ngoài ra đội ngũ cán bộ, kỹ sư, kỹ thuật viên giàu kinh nghiệm, được phân công vào các vị trí quản lý, thường xuyên trực tiếp tham gia vào các dự án/công trình đã và đang được khách hàng tín nhiệm.

Giải pháp toàn diện: Tramexco có cơ cấu tổ chức bộ máy hoàn chỉnh và được chuyên môn hóa cao, từ khâu khảo sát mặt bằng, giải pháp thiết kế đến khâu cung ứng vật tư, thiết bị và triển khai. Điều này sẽ tiết kiệm chi phí đầu tư cũng như xử lý linh hoạt điều kiện khác nhau tại mỗi công trình.

Khả năng triển khai dự án tại nhiều địa phương khác nhau: với gần 1000 công trình lớn nhỏ trải dài khắp miền Bắc và Bắc miền Trung như Hà Nội, Quảng Ninh, Thái Nguyên, Nghệ An, Hà Tĩnh,...các hệ thống thi công với tính chất kĩ thuật cao như điều hòa trung tâm sử dụng giải nhiệt nước hoặc không khí (chiller), điều hòa trung tâm sử dụng gas lạnh (refrigerant) loại VRV, VRF, các loại điều hòa Multi, điều hòa công nghiệp và dân dụng.

AN TOÀN **LAO ĐỘNG**

NHỮNG QUY ĐỊNH CƠ BẢN
TRONG AN TOÀN LAO ĐỘNG:

1. Công ty và người lao động luôn tuân thủ Luật Lao Động, nội quy lao động đã ban hành.

2. Chỉ định cán bộ phụ trách công tác an toàn, vệ sinh lao động, phòng chống cháy nổ cho công trường.

3. Kỹ sư, kỹ thuật viên tham gia thi công tại công trình 100% được huấn luyện an toàn lao động.

4. Người lao động được cung cấp đầy đủ trang thiết bị bảo hộ lao động.

5. Luôn sử dụng trang bị, thiết bị bảo hộ lao động phù hợp với công việc, điều kiện làm việc tại hiện trường.

6. Sử dụng các barrier, rào chắn, biển báo, đèn hiệu để cảnh báo các khu vực nguy hiểm có nguy cơ xảy ra mất an toàn lao động.

7. Công trình phức tạp có nguy cơ cao, thì phải tiến hành nghiệm thu điều kiện an toàn lao động trước khi thi công.

8. Hết giờ làm việc phải tổ chức vệ sinh nơi làm việc và kiểm tra dụng cụ đồ nghề, trang thiết bị thi công về đúng nơi quy định.

CƠ ĐIỆN

CUNG CẤP CÁC GIẢI PHÁP, CUNG CẤP THIẾT BỊ, THI CÔNG LẮP ĐẶT HỆ THỐNG CƠ ĐIỆN

HỆ THỐNG ĐIỀU HOÀ KHÔNG KHÍ TRUNG TÂM VÀ CỤC BỘ

HỆ THỐNG CẤP THOÁT NƯỚC

HỆ THỐNG THÔNG GIÓ

HỆ THỐNG CHỐNG SÉT

HỆ THỐNG KHO LẠNH, LÀM MÁT NHÀ XƯỞNG

HỆ THỐNG ĐIỆN NHẸ, ĐIỆN ĐỘNG LỰC

HỆ THỐNG THANG MÁY

HỆ THỐNG ĐIỆN THỐNG MINH

MỘT SỐ HÌNH ẢNH THI CÔNG **CƠ ĐIỆN**

MỘT SỐ HÌNH ẢNH
THI CÔNG
CƠ ĐIỆN

CHUYỂN ĐỔI **SỐ**

CUNG CẤP GIẢI PHÁP, THI CÔNG LẮP ĐẶT THIẾT BỊ CHUYỂN ĐỔI SỐ, CNTT, MÁY VĂN PHÒNG

HỘI NGHỊ TRỰC TUYẾN

THIẾT BỊ AN NINH, GIÁM SÁT

TRUYỀN THANH THÔNG MINH

HỆ THỐNG MẠNG LAN, MẠNG KHÔNG DÂY, TỔNG ĐÀI NỘI BỘ

PHÒNG HỌP KHÔNG GIẤY

KINH DOANH MÁY TÍNH, THIẾT BỊ VĂN PHÒNG, CHO THUÊ MÁY PHOTOCOPY, MÁY VĂN PHÒNG

SỐ HOÁ TÀI LIỆU

THIẾT BỊ TRƯỜNG HỌC, THIẾT BỊ DẠY NGHỀ

MỘT SỐ HÌNH ẢNH
THI CÔNG LẮP ĐẶT
CHUYỂN ĐỔI SỐ

MỘT SỐ HÌNH ẢNH
THI CÔNG LẮP ĐẶT
CHUYỂN ĐỔI SỐ

MỘT SỐ HÌNH ẢNH KINH DOANH VÀ **CHO THUÊ MÁY VP**

KINH DOANH **BÁN LẺ**

SIÊU THỊ HÀNG NHẬT
NỘI ĐỊA SAKUKO

KINH DOANH
BÁN LẺ XĂNG DẦU

ĐẠI LÝ CẤP 1
GỐM CHU ĐẬU

ĐẠI LÝ SÂM NGỌC LINH
TRƯỜNG SINH

ĐẠI LÝ TRÀ THÁI NGUYÊN
MỘC LIÊN TRÀ

MỘT SỐ HÌNH ẢNH VỀ HOẠT ĐỘNG **BÁN LẺ**

CHỨNG CHỈ **CHỨNG NHẬN**

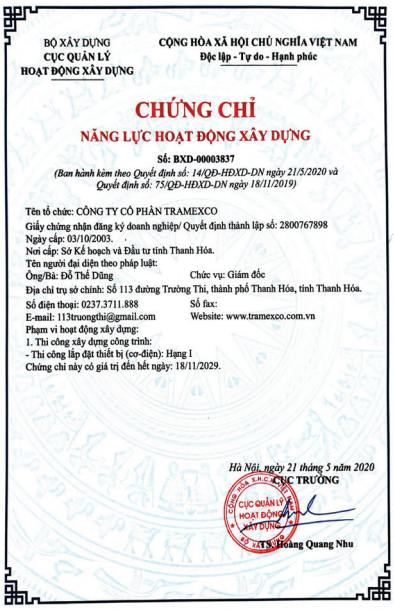

BỘ XÂY DỰNG
CỤC QUẢN LÝ
HOẠT ĐỘNG XÂY DỰNG

CỘNG HÒA XÃ HỘI CHỦ NGHĨA VIỆT NAM
Độc lập - Tự do - Hạnh phúc

CHỨNG CHỈ
NĂNG LỰC HOẠT ĐỘNG XÂY DỰNG
Số: BXD-00003837
(Ban hành kèm theo Quyết định số: 14/QĐ-HDXD-DN ngày 21/5/2020 và Quyết định số: 75/QĐ-HDXD-DN ngày 18/11/2019)

Tên tổ chức: CÔNG TY CỔ PHẦN TRAMEXCO
Giấy chứng nhận đăng ký doanh nghiệp/ Quyết định thành lập số: 2800767898
Ngày cấp: 03/10/2003.
Nơi cấp: Sở Kế hoạch và Đầu tư tỉnh Thanh Hóa.
Tên người đại diện theo pháp luật:
Ông/Bà: Đỗ Thế Dũng Chức vụ: Giám đốc
Địa chỉ trụ sở chính: Số 113 đường Trường Thi, thành phố Thanh Hóa, tỉnh Thanh Hóa.
Số điện thoại: 0237.3711.888 Số fax:
E-mail: 113truongthi@gmail.com Website: www.tramexco.com.vn
Phạm vi hoạt động xây dựng:
1. Thi công xây dựng công trình:
- Thi công lắp đặt thiết bị (cơ-điện): Hạng I
Chứng chỉ này có giá trị đến hết ngày: 18/11/2029.

Hà Nội, ngày 21 tháng 5 năm 2020
CỤC TRƯỞNG
TS. Hoàng Quang Nhu

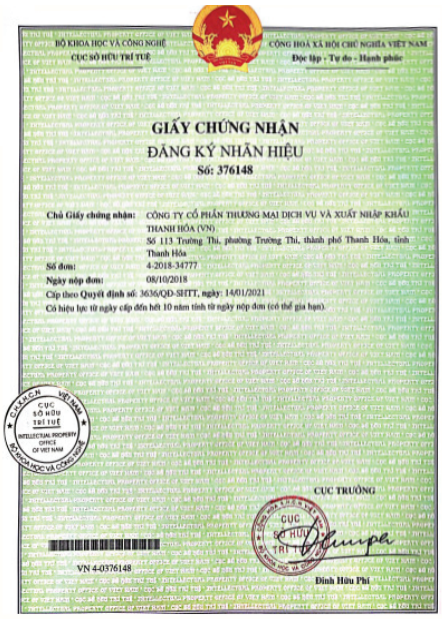

CỤC SỞ HỮU TRÍ TUỆ
Độc lập - Tự do - Hạnh phúc

GIẤY CHỨNG NHẬN
ĐĂNG KÝ NHÃN HIỆU
Số: 376148

Chủ Giấy chứng nhận: CÔNG TY CỔ PHẦN THƯƠNG MẠI DỊCH VỤ VÀ XUẤT NHẬP KHẨU THANH HÓA (VN)
Số 113 Trường Thi, phường Trường Thi, thành phố Thanh Hóa, tỉnh Thanh Hóa
Số đơn: 4-2018-34777
Ngày nộp đơn: 08/10/2018
Cấp theo Quyết định số: 3636/QĐ-SHTT, ngày: 14/01/2021
Có hiệu lực từ ngày cấp đến hết 10 năm tính từ ngày nộp đơn (có thể gia hạn).

CỤC TRƯỞNG
Đinh Hữu Phi
VN 4-0376148

ISOCERT
Hài Hòa Cùng Thịnh Vượng

GIẤY CHỨNG NHẬN
Số 9199293415727-QMS

CHỨNG NHẬN HỆ THỐNG QUẢN LÝ CHẤT LƯỢNG CỦA
CÔNG TY CỔ PHẦN TRAMEXCO
Trụ sở chính: Số 113 Trường Thi, Phường Trường Thi, Thành phố Thanh Hóa, Tỉnh Thanh Hóa, Việt Nam.

Được đánh giá và xác nhận phù hợp với yêu cầu của tiêu chuẩn:

ISO 9001:2015
PHẠM VI CHỨNG NHẬN:
1. Cung cấp giải pháp, thi công, lắp đặt hệ thống Cơ điện;
2. Cung cấp giải pháp, thi công lắp đặt và bảo trì hệ thống Thang máy;
3. Cung cấp giải pháp và thi công lắp đặt thiết bị Chuyển đổi số: hội nghị trực tuyến, truyền thanh thông minh; công nghệ thông tin: thiết bị văn phòng, phòng họp không giấy - cabinnet.
4. Bán lẻ hàng tiêu dùng.

Ngày chứng nhận : 23.09.2023
Ngày phát hành : 23.09.2023
Ngày hết hạn : 22.09.2026
Chi tiết tại quyết định số : 230923.05/QĐ-ISOCERT

Mã Tra Xuất Chứng Chỉ: 9199293415727
VICAS 067-QMS
ISO 9001:2015
GIÁM ĐỐC
ThS. Vũ Hoàng Tuấn

Tra cứu hiệu lực chứng chỉ tại: https://isocert.org.vn/tra-cuu-chung-chi-iso
CÔNG TY CỔ PHẦN CHỨNG NHẬN VÀ GIÁM ĐỊNH QUỐC TẾ ISOCERT
Số 40 dãy A, Lô 12 KĐT mới Định Công, Phường Định Công, Quận Hoàng Mai, Thành phố Hà Nội
Hotline: 1900.636.538, VPHN: 02473.036.538, VPHCM: 02873.056.538, Email: contacts@isocert.org.vn, Website: http://isocert.org.vn

TRƯỜNG SINH GROUP
TRAMEXCO®
CHỨNG NHẬN
CÔNG TY CỔ PHẦN TRAMEXCO
LÀ NHÀ PHÂN PHỐI
CHUYÊN KINH DOANH CÁC SẢN PHẨM TỪ SÂM NGỌC LINH VÀ THẢO DƯỢC
HỢP TÁC BỀN VỮNG - GẮN KẾT THÀNH CÔNG
Gia Lai, ngày 01 tháng 12 năm 2022
TỔNG GIÁM ĐỐC
Phan Thanh Thiên

CHU ĐẬU
SINCE 1450
BRG GROUP VIETNAM

CÔNG TY CP GỐM CHU ĐẬU
Địa chỉ : Chu Đậu - Thái Tân - Nam Sách - Hải Dương
Điện thoại : 0220 3.541.260 Fax : 0220 3.541.262
Mã số doanh nghiệp : 0900889229
Ngày : 15 / 11 / 2021
Giấy chứng nhận số : 8

GIẤY CHỨNG NHẬN
Công ty cổ phần gốm Chu Đậu chứng nhận Đại lý cấp I của công ty về sản phẩm gốm sứ mỹ nghệ cao cấp mang Thương hiệu Chu Đậu, theo hợp đồng nguyên tắc được ký vào ngày 15 tháng 11 năm 2021
Tên công ty : ĐẠI LÝ CẤP I - CÔNG TY CỔ PHẦN TRAMEXCO
Địa chỉ: Số 113, Trường Thi, P. Trường Thi, TP. Thanh Hóa, Thanh Hóa.
Điện thoại: 02373 711 889 - 02373 711 888
Đại diện là Ông: Đỗ Thế Dũng Chức vụ: Giám Đốc

CÔNG TY CP GỐM CHU ĐẬU
TỔNG GIÁM ĐỐC
Nguyễn Hữu Thức

HTX NÔNG NGHIỆP CÔNG NGHỆ CAO ĐỨC HÒA
CHỨNG NHẬN
CÔNG TY CỔ PHẦN TRAMEXCO
LÀ NHÀ PHÂN PHỐI ĐỘC QUYỀN CÁC SẢN PHẨM MỘC LIÊN TRÀ TẠI THANH HÓA
Hợp tác bền vững - gắn kết thành công
Thái Nguyên, ngày 18/11/2023
GIÁM ĐỐC
Nguyễn Đình Xuyên

SAKUKO RETAIL
SAKUKO JAPANESE STORE
GIẤY CHỨNG NHẬN
CÔNG TY TNHH BÁN LẺ SAKUKO VIỆT NAM
CHỨNG NHẬN
SIÊU THỊ NHƯỢNG QUYỀN SAKUKO JAPANESE STORE THANH HÓA
CÔNG TY CỔ PHẦN TRAMEXCO
Mã số thuế: 2800767898
Địa chỉ cửa hàng: Số 113 Trường Thi, P. Trường Thi, TP. Thanh Hóa
Điện thoại: 0935 659 185
LÀ SIÊU THỊ NHƯỢNG QUYỀN THƯƠNG MẠI
THUỘC HỆ THỐNG SIÊU THỊ HÀNG NHẬT NỘI ĐỊA SAKUKO JAPANESE STORE
Có hiệu lực từ: 27/01/2021 - 26/01/2026
CÔNG TY TNHH BÁN LẺ SAKUKO VIỆT NAM
GIÁM ĐỐC
Đỗ Thế Dũng

HOẠT ĐỘNG HỌC TẬP, NGHIÊN CỨU, PHÁT TRIỂN KỸ NĂNG VÀ NÂNG CAO TAY NGHỀ

- Năng lực của đội ngũ cán bộ, kỹ sư, kỹ thuật viên tại Tramexco dần được hình thành thông qua các hoạt động: đào tạo, bồi dưỡng, tự học, và trải nghiệm thực tế.
- Hàng năm, Công ty thường xuyên phối hợp với các đối tác, sản xuất xây dựng các chương trình đào tạo, nhằm nâng cao tay nghề cũng như giúp đội ngũ kỹ sư, kỹ thuật viên tiếp thu thêm những kỹ thuật, tăng thêm các kiến thức về sản phẩm mới. Hướng tới xây dựng mục tiêu là luôn đồng hàng cùng khách hàng và không ngừng nâng cấp bản thân!

LG BECON HVAC Solution

CÔNG TRÌNH **TIÊU BIỂU**

01. Trung tâm Quảng cáo - Hội chợ - Triển lãm Thanh Hóa

Địa điểm	Chủ đầu tư	Hạng mục thi công
Đại Lộ Hùng Vương, P. Đông Hải, TP. Thanh Hoá	Nguồn ngân sách nhà nước	Lắp đặt hệ thống điều hòa trung tâm Daikin, thang máy Thysenkrup

02. Thư viện tỉnh Thanh Hóa

Địa điểm	Chủ đầu tư	Hạng mục thi công
Phường Điện Biên, TP. Thanh Hóa	Thư viện tỉnh Thanh Hóa	Lắp đặt hệ thống điều hòa trung tâm Daikin, máy phát điện

03. Nhà hát Lam Sơn TP. Thanh Hóa

Địa điểm	Chủ đầu tư	Hạng mục thi công
Quảng trường Lam Sơn TP. Thanh Hóa	Ban quản lý dự án đầu tư xây dựng công trình cơ bản thành phố Thanh Hóa	Lắp đặt hệ thống điều hòa trung tâm Daikin, máy phát điện, mạng Lan, điện thoại

04. Viện kiểm sát nhân dân Thành phố Hà Nội

Địa điểm	Chủ đầu tư	Hạng mục thi công
Khu chức năng đô thị Nam đường Vành đai 3, P. Đại Kim, Q. Hoàng Mai, Hà Nội.	Ban Quản lý dự án đầu tư xây dựng công trình dân dụng và công nghiệp thành phố Hà Nội	Lắp đặt hệ thống điều hòa LG - Điều hòa trung tâm và hệ thống tăng áp hút khói

05. Nhà hát ca múa nhạc dân gian Việt Bắc

Địa điểm	Chủ đầu tư	Hạng mục thi công
P. Hoàng Văn Thụ, TP Thái Nguyên	Nhà hát ca múa nhạc dân gian Việt Bắc	Lắp đặt hệ thống điều hòa trung tâm Panasonic

06. Bệnh viện Đa khoa thành phố Thanh Hóa

Địa điểm	Chủ đầu tư	Hạng mục thi công
181 Đường Hải Thượng Lãn Ông TP Thanh Hóa	Bệnh viện đa khoa tỉnh Thanh Hóa	Lắp đặt hệ thống điều hòa trung tâm LG, thang máy

07. Bệnh viện Đa khoa Triệu Sơn

Địa điểm	Chủ đầu tư	Hạng mục thi công
Số 86, Phố Lê Lợi, TT. Triệu Sơn Tỉnh Thanh Hóa	Ban QLDA đầu tư và xây dựng huyện Triệu Sơn	Lắp đặt hệ thống thang máy

08. Khách sạn Central Thanh Hóa

Địa điểm	Chủ đầu tư	Hạng mục thi công
Lô 01, Đại Lộ Nguyễn Hoàng, P. Đông Hải, TP. Thanh Hóa.	Công ty Cổ phần Central	Lắp đặt hệ thống điều hòa không khí Nagakawa

09. Khách sạn Đại bàng Hà Tĩnh

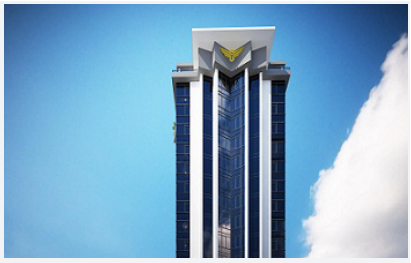

Địa điểm	Chủ đầu tư	Hạng mục thi công
Trần Phú, Khối Phố 6, P. Nguyễn Du, Tp Hà Tĩnh	Công ty CP Du lịch & Thương mại Đại Bàng	Lắp đặt hệ thống điều hòa trung tâm Daikin

10. Khách sạn Central Quảng Ninh

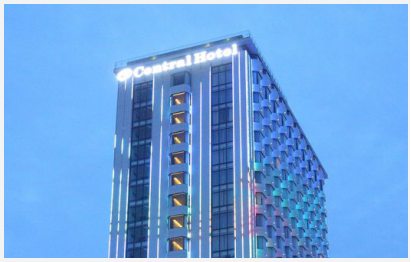

Địa điểm	Chủ đầu tư	Hạng mục thi công
Số 01, Lô H29, khu Đa Giác 4, P. Hùng Thắng, Hạ Long	Công ty Cổ phần Central	Lắp đặt hệ thống điều hòa trung tâm LG

11. Khách sạn Mường Thanh

Địa điểm	Chủ đầu tư	Hạng mục thi công
Đại lộ Võ Nguyên Giáp, P. Đông Vệ, TP. Thanh Hóa	Tập đoàn Mường Thanh	Lắp đặt hệ thống điều hòa Nagakawa

12. Khách sạn Thiên Ý

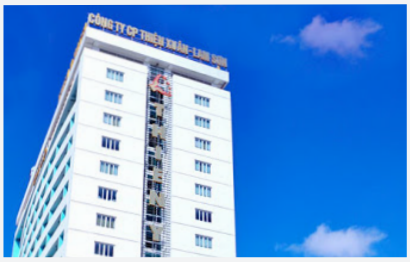

Địa điểm	Chủ đầu tư	Hạng mục thi công
757 Bà Triệu, P. Trường Thi, TP. Thanh Hóa	Công ty CP Thiện Xuân Lam Sơn	Lắp đặt hệ thống điều hòa trung tâm Toshiba

13. Khu đô thị chức năng FLC Garden city

Địa điểm	Chủ đầu tư	Hạng mục thi công
Xuân La, Tây Hồ, Hà Nội	Ban quản lý Đầu Tư & XD khu đô thị mới HN	Lắp đặt thang máy Hitachi

14. Chung cư cao cấp Sky park

Địa điểm	Chủ đầu tư	Hạng mục thi công
Số 03, Đ.Tôn Thất Thuyết, P. Dịch Vọng Hậu, Q. Cầu Giấy, Hà Nội	Tổng Công Ty Xây Dựng Thanh Hóa – CTCP	Lắp đặt hệ thống điều hòa trung tâm Daikin

15. Phòng họp không giấy UBND Huyện Triệu Sơn

Địa điểm	Chủ đầu tư	Hạng mục thi công
UBND huyện Triệu Sơn, Tỉnh Thanh Hóa	UBND huyện Triệu Sơn	Phòng họp không giấy

16. Dự án truyền thanh thông minh UBND xã Hà Lĩnh

Địa điểm	Chủ đầu tư	Hạng mục thi công
UBND xã Hà Lĩnh Tỉnh Thanh Hóa	UBND xã Hà Lĩnh	Truyền thanh thông minh

ĐỐI TÁC TIN CẬY

DAIKIN
Nagakawa
Panasonic
sumikura Smart Air Conditioner
TOSHIBA Leading Innovation
KYOCERA
OTIS
HITACHI Inspire the Next
KONICA MINOLTA
HỮU TOAN Trust your way
Canon Delighting You Always
MITSUBISHI ELECTRIC
Denyo
LG
ELEMAX
CISCO SYSTEMS
TOA
FUJI xerox
lumi
DELL
hp
Polycom
RICOH imagine. change.
TRUONG SINH GROUP
さくこ SAKUKO JAPANESE STORE
CHU ĐẬU SINCE 1450 BRG GROUP VIETNAM
FPT
VNPT
Mộc Liên Trà
mobifone

THÀNH TÍCH **ĐẠT ĐƯỢC**

Trong những năm qua với sự nỗ lực phấn đấu không mệt mỏi của Lãnh đạo, nhân viên, kỹ thuật viên Công ty Tramexco đồng thời được sự quan tâm hỗ trợ của các bạn hàng, các khách hàng, sự giúp đỡ tạo điều kiện của các cơ quan hữu quan trên địa bàn, Công ty CP Tramexco đã đạt được nhiều kết quả đáng khích lệ. Công ty đã nhận được nhiều giấy khen, bằng khen do các cấp các ngành trao tặng:

- Bằng khen của Chủ tịch UBND Tỉnh Thanh Hóa về thành tích kinh doanh suất sắc.
  Đạt giải thưởng Sao vàng Bắc Trung Bộ.
- Bằng khen của Thủ Tướng Chính Phủ về thành tích góp phần vào sự nghiệp xây dựng CNXH và bảo vệ Tổ Quốc.
- Bằng khen của Chủ tịch UBND Tỉnh Thanh Hóa về thành tích nộp thuế.
  Bằng khen của Chủ tịch UBND tỉnh về thành tích kinh doanh suất sắc.
- Bằng khen của Chủ tịch UBND tỉnh về thành tích xuất sắc trong công tác.
- Bằng khen của Chủ tịch Hiệp hội doanh nghiệp tp Thanh Hóa về thành tích xuất sắc trong công tác xây dựng và phát triển Hiệp hội.
- Ngoài ra Công ty còn được trao tặng nhiều giấy khen, bảng thành tích do các hãng sản xuất, các tổ chức hội nghề nghiệp và tổ chức công đoàn.

HOẠT ĐỘNG **XÃ HỘI**

Trong thời gian qua, hàng năm, công ty đã dành hàng trăm triệu đồng từ sự đóng góp của CBCNV công ty cho các hoạt động xã hội, từ thiện, điển hình như:

- Xây dựng nhà tình nghĩa tặng gia đình chính sách và tham gia đồng tài trợ xây dựng nhà tình nghĩa tại các huyện thị trên địa bàn tỉnh Thanh Hóa.
- Hằng năm, tặng quà các gia đình Thương binh liệt sỹ, bà mẹ Việt Nam anh hùng nhân ngày Thương binh liệt sỹ 27/7 tại các huyện thị trong tỉnh.
- Tặng quà cho các em học sinh nghèo vượt khó đạt thành tích trong học tập và hỗ trợ thiết bị giảng dạy cho các trường THCS trong địa bàn tỉnh Thanh Hóa.
- Tặng quà tết cho người nghèo nhân dịp tết cổ truyền tại các huyện thị trong tỉnh:.
- Ủng hộ đồng bào lũ lụt: Phát huy tình thần đoàn kết, tương thân tương ái "Lá lành đùm lá rách" Công ty đã có các hoạt động quyên góp, ủng hộ đồng bào vùng bị lũ lụt, thiên tai hàng năm. Số tiền quyên góp của Công ty được trực tiếp BCH công đoàn gửi đến Ban thường vụ MTTQ Tỉnh để chuyển đến đồng bào vùng bị lũ lụt.
- Trao học bổng cho sinh viên xuất sắc trường nghề: Công ty có chính sách học bổng cho các em sinh viên học tại các trường CĐ, TC nghề trong tỉnh qua đó vừa góp phần vào quỹ khuyến học khuyến tài của địa phương đồng thời cũng giải quyết nhu cầu công việc cho các em sinh viên khi ra trường....

TRAMEXCO®

GIỮ TRỌN NIỀM TIN

CÔNG TY CỔ PHẦN TRAMEXCO

113 Trường Thi, P. Trường Thi, TP Thanh Hóa

02373.711.888

02373.711.889

lienhe@tramexco.com.vn

www.tramexco.com.vn